

นายแพทย์สงวน นิตยารัมภ์พงศ์  
บิหาระบบหลักประกันสุขภาพถ้วนหน้า



ความก้าวหน้าการดำเนินงาน LTC ปี 59 ,60  
และการดำเนินงานปี 61

สำนักงานหลักประกันสุขภาพแห่งชาติ เขต 4 สระบุรี

12 มีนาคม 2561

รวม (ปี 59)	80,826
รวม (ปี 60)	96,715

### จำนวนผู้สูงอายุสะสม (คน) รายเขต

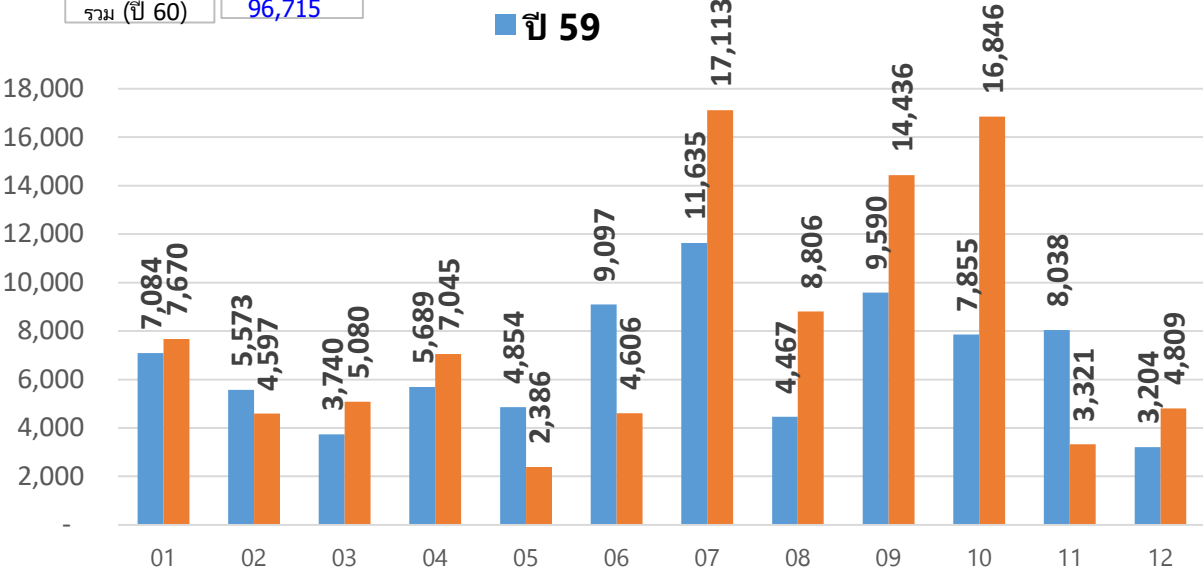

### จำนวน อปท. ที่ร่วมโครงการ (แห่ง) รายเขต

รวมทั้งหมด 4,274

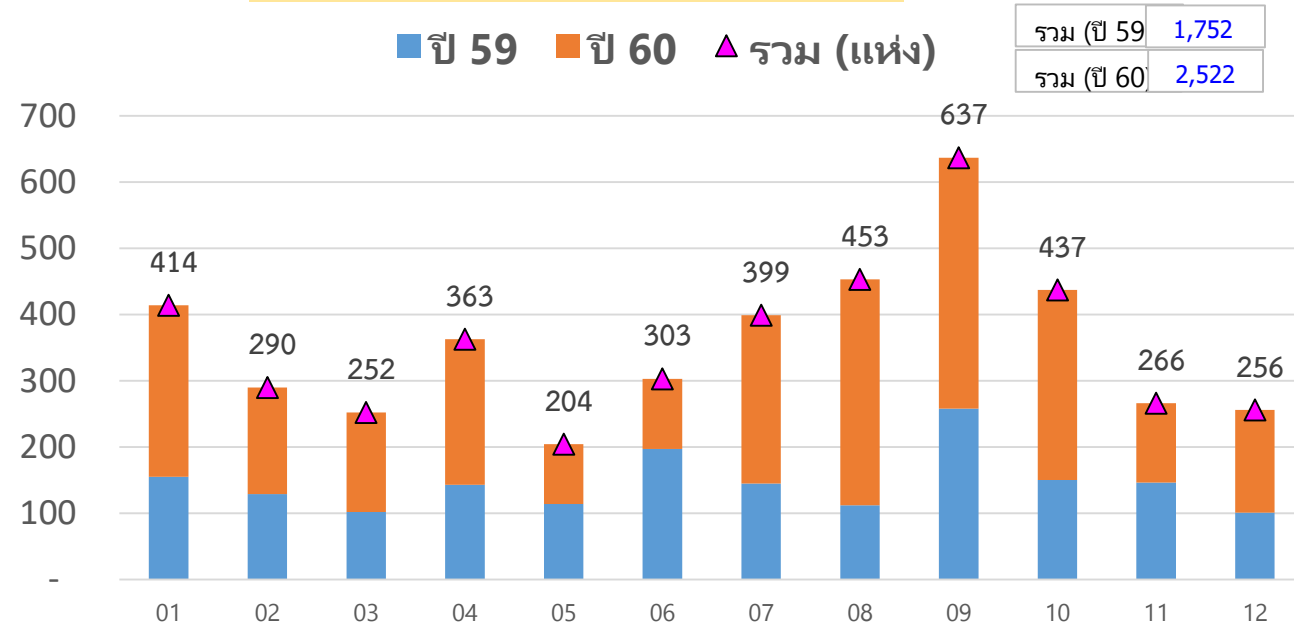

รวม (ปี 59)	1,752
รวม (ปี 60)	2,522

### การโอนเงินของ อปท.

รวมทั้งหมด (แห่ง) 4,274

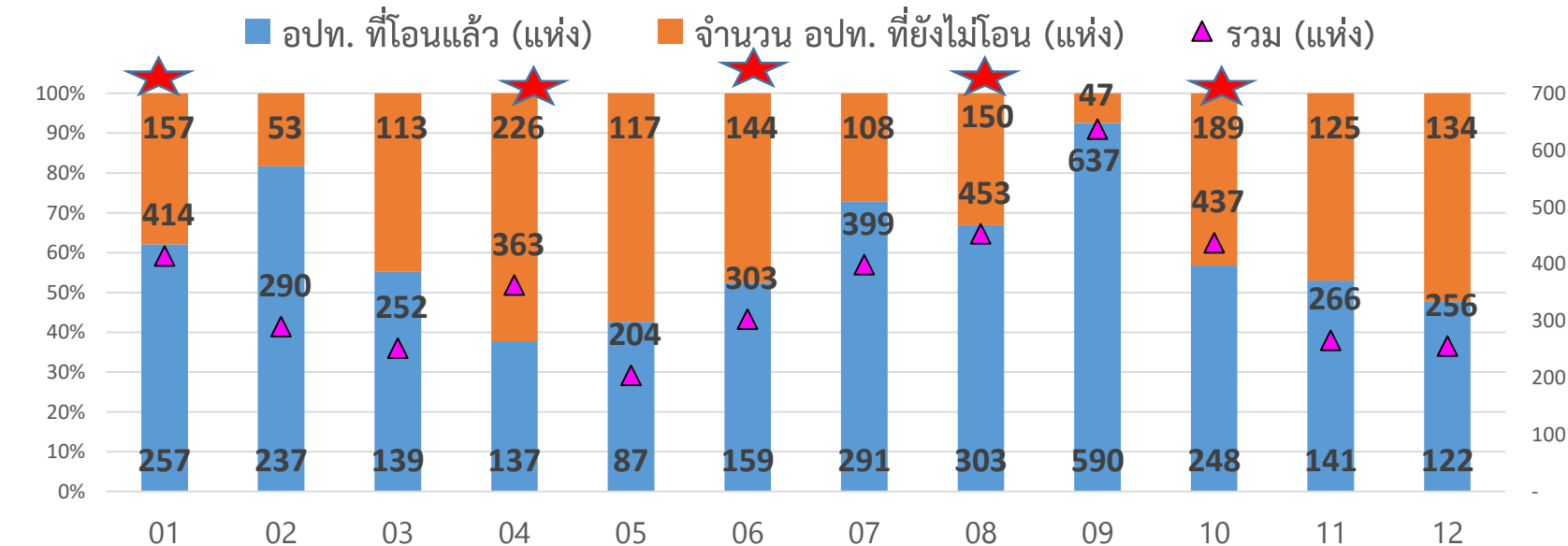

### ร้อยละของ อปท.ที่โอนงบ LTC

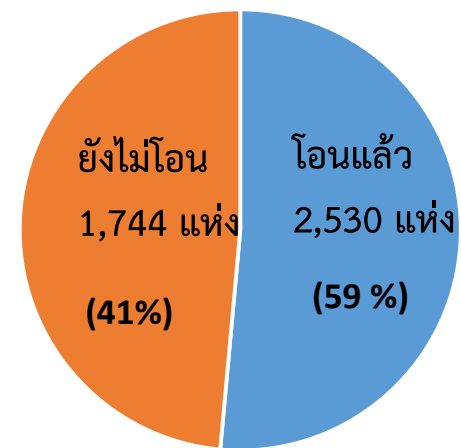

# งบประมาณส่วนที่จัดสรรสำหรับ อปท. รายเขต

■ งบประมาณที่โอนแล้ว (บาท)    ■ งบประมาณคงเหลือ (บาท)    ▲ งบประมาณทั้งหมด (บาท)

รวมทั้งหมด (บาท)    **887,705,000**    โอนแล้ว (บาท)    **395,790,019**    คงเหลือ (บาท)    **491,914,981**

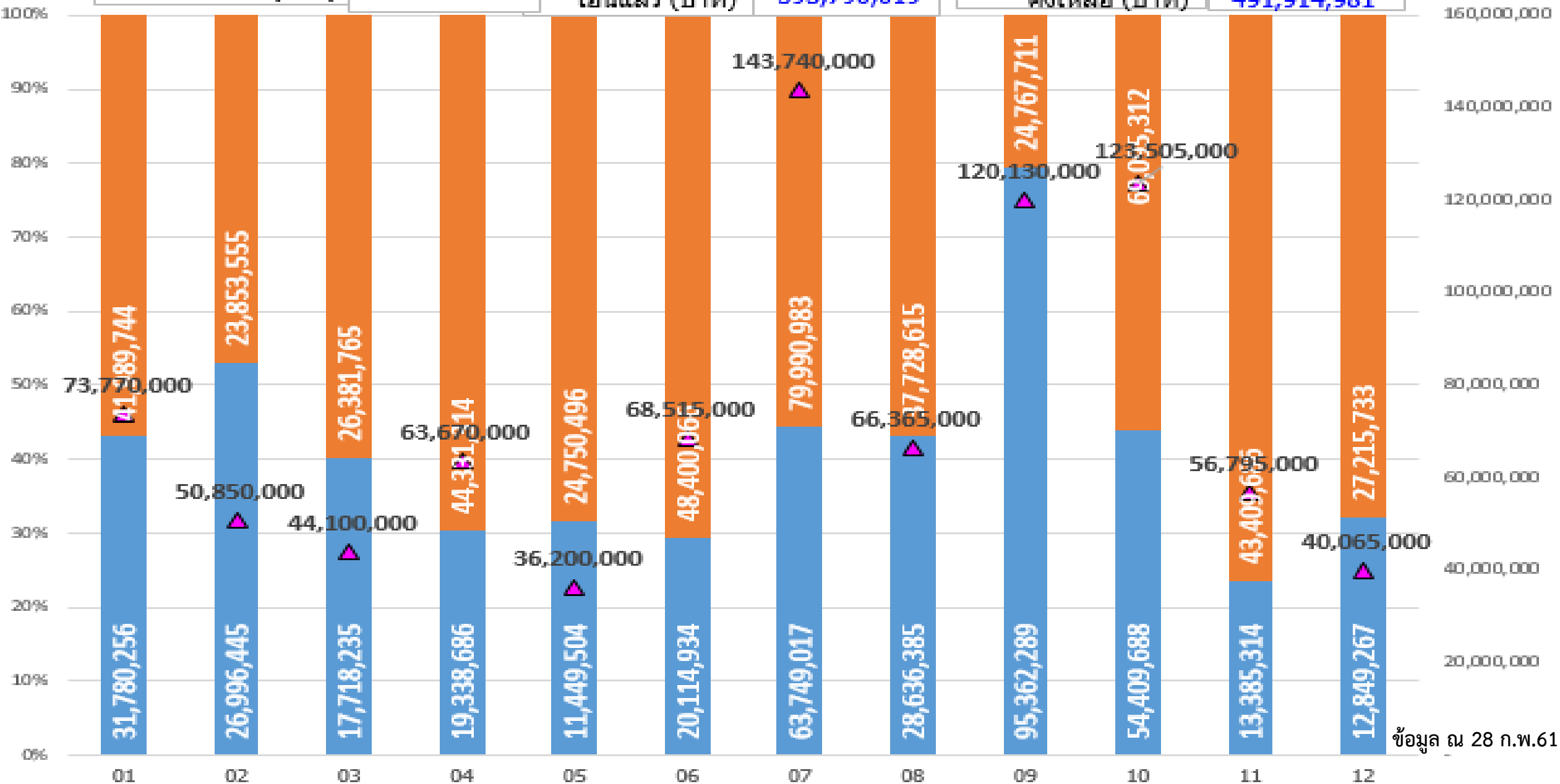

# อปท. เบิกจ่ายให้หน่วยจัดบริการ (แห่ง)

■ ปี 59 ■ ปี 60 ● รวม

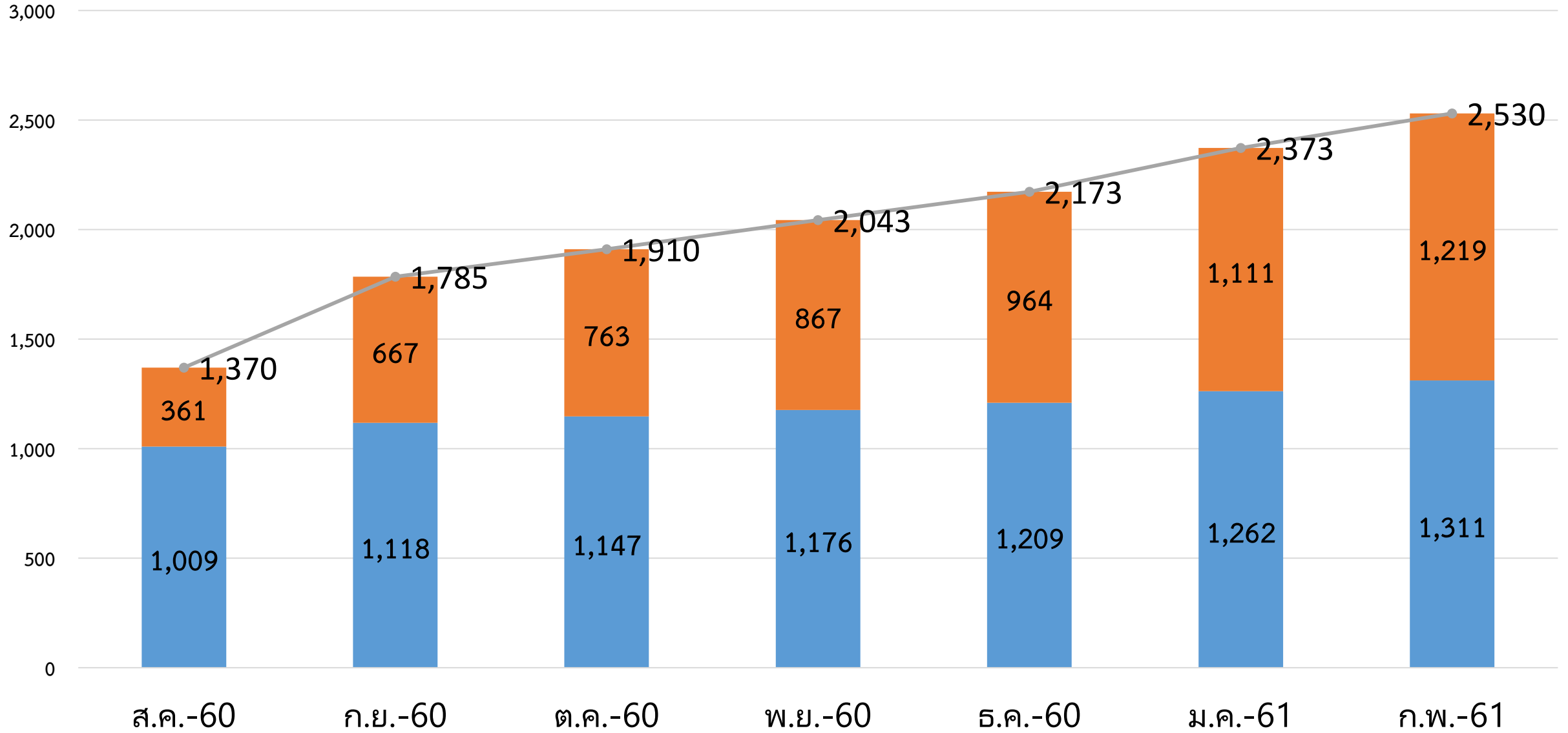

# มาตรการเพื่อเร่งรัดการโอนงบ LTC

## มาตรการร่วมกับ สธ.

- กลไกคณะทำงานร่วม 5x5 ระดับเขตและสปสช.เขตรายงานผลให้ อปสช. และส่วนกลางทุกเดือน
- กลไกคณะทำงานขับเคลื่อนและติดตามการดำเนินงาน LTC ระหว่าง สธ. และ สปสช.
- จัดประชุมร่วมระหว่าง สธ. และ สปสช.เพื่อเร่งรัดการดำเนินงาน และกำกับติดตามการเบิกจ่ายงบ LTC ( 5 มี.ค.61)
- มีคณะทำงานร่วมเพื่อพัฒนาระบบข้อมูลและรายงาน LTC

## มาตรการร่วมกับ มท.

- แจ้งข้อมูลอปท.ที่ไม่มีงบ LTC ให้กับกรมส่งเสริมการปกครองส่วนท้องถิ่นเพื่อเร่งรัดการติดตามงาน
- จัดประชุมร่วมกับกรมส่งเสริมการปกครองส่วนท้องถิ่นเพื่อขับเคลื่อนการกำกับติดตามงานกองทุน LTC กองทุนตำบล และบริการฟื้นฟูสมรรถภาพระดับจังหวัดในพื้นที่ (23 กุมภาพันธ์ 61)
- ประสานแก้ระเบียบของกระทรวงมหาดไทยให้เอื้อต่อการปฏิบัติงาน

## มาตรการภายใน

- ปรับแก้ประกาศคณะกรรมการหลักประกันสุขภาพแห่งชาติ เรื่องการกำหนดหลักเกณฑ์เพื่อสนับสนุนให้อปท.ดำเนินงานและบริหารจัดการระบบหลักประกันสุขภาพในระดับท้องถิ่นหรือพื้นที่พ.ศ.....
- ผู้บริหารระดับสูงลงติดตามพื้นที่ทุกเขต
- มีการกำกับผ่านการประชุมผู้บริหารเขตทุกเดือน

มาตรการ(เพิ่มเติม) เพื่อเร่งรัดการโอนงบ LTC  
เสนอต่อ รมว.สธ. วันที่ 15 ก.พ.61

ระยะเร่งด่วน

- หาก อปท.ไม่สามารถโอนงบให้กับหน่วย  
จัดบริการได้ภายใน 28 กุมภาพันธ์ 2561  
เห็นควรให้หน่วยบริการสังกัด สปสธ.เป็นหน่วย  
รับงบ LTC จากอปท.

ระยะถัดไป

- ทบทวนกระบวนการดำเนินงานเพื่อปรับปรุงให้  
มีความเหมาะสม

## ความคืบหน้าการโอนงบ LTC ปี 2561 จากสปสช. ส่วนกลางให้กับ อปท.

เขต	ประมาณการเป้าโอนปี 61 (ณ 30 พ.ย.60)						ยอดจัดสรรปี 61 ( ณ 8 มี.ค.61) ภายใต้วงเงิน 984.2 ลบ.										
	พท.เก่า (59,60) เขตยื่นยันยอดคสมสอ.		พท.ใหม่ (เป้าจัดสรร)		รวม (คาดการณ์เป้าโอน)		พท.เก่า (59,60)			พท.ใหม่				รวมโอนแล้ว			
	คน	แห่ง	คน	แห่ง	คน	แห่ง	โอนแล้ว			โอนแล้ว			ยังไม่โอน อยู่ระหว่างสร้าง (vender)		รวมโอนแล้ว		
คน	แห่ง	คน	แห่ง	คน	แห่ง	คน	แห่ง	บ.	คน	แห่ง	บ.	คน	แห่ง	คน	แห่ง	บ.	
1	14,754	414	2,274	78	17,028	492	1332	64	6,660,000			-			1,332	64	6,660,000
2	8,854	290	3,093	114	11,947	404	4054	180	20,270,000	2357	100	11,785,000	278	10	6,411	280	32,055,000
3	8,587	252	1,890	63	10,477	315	132	6	660,000						132	6	660,000
4	11,382	363	1,831	61	13,213	424				31	1	155,000			31	1	155,000
5	7,198	204	985	33	8,183	237	656	26	3,280,000	2092	81	10,460,000	644	31	2,748	107	13,740,000
6	13,163	303	1,560	52	14,723	355	2657	117	13,285,000						2,657	117	13,285,000
7	25,598	399	2,970	100	28,568	499											
8	13,273	453	1,950	65	15,223	518											
9	24,026	637	2,283	79	26,309	716	7379	197	36,895,000						7,379	197	36,895,000
10	23,471	437	2,257	75	25,728	512	14237	364	71,185,000	3498	107	17,490,000	141	8	17,735	471	88,675,000
11	10,364	266	1,530	51	11,894	317			-	697	37	3,485,000	140	9	697	37	3,485,000
12	8,013	256	1,913	70	9,926	326	1249	86	6,245,000	1963	76	9,815,000			3,212	162	16,060,000
13	3,300	-	2,000	-	5,300												
รวม	171,983	4,274	26,536	841	198,519	5115	31,696	1040	158,480,000	10,638	402	53,190,000	1,203	58	42,334	1,442	211,670,000



## รายงานการได้รับ CP ของอปท.พท.ปี 59 60

เขต	พื้นที่ทั้งหมด	ได้รับ CP				ยังไม่ได้รับ CP	
	แห่ง	แห่ง	%	โอนแล้ว	ยังไม่โอน	แห่ง	%
เชียงใหม่	414	414	100	257	157	0	0
พิษณุโลก	290	290	100	237	53	0	0
นครสวรรค์	252	236	93.65	139	97	16	6.35
สระบุรี	363	252	69.42	137	115	111	30.58
ราชบุรี	204	105	51.47	87	18	99	48.53
ระยอง	303	292	96.37	159	133	11	3.63
ขอนแก่น	399	399	100.00	271	128	0	0.00
อุดรธานี	453	317	69.98	303	14	136	30.02
นครราชสีมา	637	609	95.60	590	19	28	4.40
อุบลราชธานี	437	253	57.89	248	5	184	42.11
สุราษฎร์ธานี	266	237	89.10	141	96	29	10.90
สงขลา	256	209	81.64	122	87	47	18.36
รวม	4,274	3,613	84.53	2691	922	661	15.47